

	FICHA TÉCNICA Touca Descartável com Elástico	Rev.00
---	---	---------------

1- CARACTERIZAÇÃO DO PRODUTO:

Nome técnico do produto:

Touca Descartável

Nome Comercial:

Touca Descartável com Elástico

Nº de Registro na anvisa: Preparando documentação

Responsável Técnico: Antonio Celso Ribeiro

Apresentação comercial do Produto:

As Toucas Descartáveis com Elastico podem ser fabricadas e comercializadas nos seguintes modelos:

Código	Descrição do Produto	Quantidades
45010001	Touca Descartável com Elastico –Cor Branca	Pacotes c/ 100 unidades

Descrição Geral e especificações técnicas do Produto:

ESPECIFICAÇÃO TÉCNICA:

Produto	Código	Qtd Embalagem	Qtd Caixa Máster
Touca	45010001	100 unidades	1000 unidades

Tamanhos: Único, pois é compacta e elástica, podendo ser utilizada por qualquer pessoa. Formato e bordas sanfonadas, para que se adapte a todos os movimentos e posições durante sua utilização.

2. INDICAÇÃO, FINALIDADE QUE SE DESTINA O PRODUTO:

Indicada como vestimenta/paramentação na execução de procedimentos hospitalares por equipe médica, enfermeiros, pacientes, acompanhantes e visitantes. Podendo ser usado durante a execução ou acompanhamento de procedimentos laboratoriais e exames.

Com a finalidade de evitar a queda de cabelos em ambientes onde há necessidade de alta limpeza, higiene, evitando a contaminação provocada pelos fios.

Composição da Matéria Prima:

Não tecido 100% polipropileno.

1 camada de não tecido em polipropileno com gramatura de 08 g/m².

1 elastico com 25% Poliéster x 50% Latex x 25% Polipropileno

Sing Way Industria e Comercio LTDA.

CNPJ: 10.872.908/0001-49

Rua: Pacifico, 104, Granja Viana II

Cotia - SP | CEP 06707-065

Email: contato@sigway.com.br - Tel: 55 (11) 4169-3973

	<p align="center">FICHA TÉCNICA Touca Descartável com Elástico</p>	<p align="center">Rev.00</p>
---	--	------------------------------

Instruções de Uso

- Higienizar as mãos antes da colocação da touca;
 - Abra separadamente as laterais da touca com o auxílio das mãos;
 - Coloque e ajuste a touca sobre a cabeça de modo a cobrir todo o cabelo;
 - Garanta que os fios fiquem dentro da touca;
 - Ajuste de forma que fique confortável;
- Após o uso, retirar e descartar em local adequado. O fabricante não recomenda a reutilização.

3. PRECAUÇÕES E ADVERTÊNCIAS:

Advertências:

- * Manter em local limpo, fresco e seco.
- * Após o uso devem ser descartados em local apropriado.
- * Produto não estéril.
- * Produto de uso Único, proibido reprocesso

Precauções:

Não utilizar caso a embalagem esteja aberta, violada, molhada, danificada ou fora do seu prazo de validade; descartar em local apropriado.
Manter sempre em sua embalagem original.

4. EMBALAGEM, ARMAZENAMENTO E TRANSPORTE:

EMBALAGEM PRIMARIA: Tirar foto da embalagem primaria da touca



Saco Plásticos virgem
Medidas : 380 x 280 mm x 100mm
Quantidade: 100 unidades
Peso Bruto: 213g

Sing Way Industria e Comercio LTDA.
CNPJ: 10.872.908/0001-49
Rua: Pacifico, 104, Granja Viana II
Cotia - SP | CEP 06707-065

Email: contato@sigway.com.br - Tel: 55 (11) 4169-3973

	FICHA TÉCNICA Touca Descartável com Elástico	Rev.00
---	---	---------------

EMBALAGEM SEGUNDARIA:

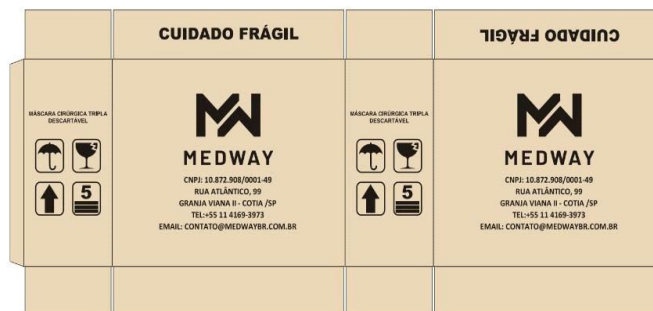

Caixa de papelão com impressão
Medidas: 500 x 190 x 410 mm
Quantidade: 10 pacotes com 100 unidades (1000 unidades)
Paletização: Base 12 caixas e Altura 04 caixas. 48 caixas por palet

Peso Bruto: 2,500kg

Condições armazenamento: Deve ser armazenado em local limpo, seco e arejado, ao abrigo da luz solar e em temperatura ambiente de forma a garantir a integridade física e funcional da embalagem e do produto.

Condições transporte: Deve ser transportado de forma segura a garantir a integridade física e funcional da embalagem e do produto. Evitar calor excessivo, o ambiente deve estar limpo e seco, protegido da luz solar direta.

Condições manipulação: Deve ser descartado em local adequado.

5. CÓDIGO DE BARRAS:

Números dos códigos de barra do produto Toucas Descartáveis com Elástico -Branca

EAN-13	DUN-14	NOME DO PRODUTO
7898706040368	17898706040365	Toucas Descartáveis com Elastico -Branca

6. NART DE VENDA:

Números do Nart de Venda do produto Toucas Descartáveis com Elástico –Cor Branca :

45010001	Toucas Descartáveis com Elastico –Cor Branca
----------	--

7. QUANTIDADE DO PRODUTO NA CAIXA DE EMBARQUE:

Caixa	10 pacotes
-------	------------

8. VALIDADE: 5 anos

A validade do produto é garantida enquanto as embalagens permanecerem íntegras, dentro do prazo estabelecido na rotulagem do produto. Para que isso aconteça, é fundamental que sejam tomados todos os cuidados durante a armazenagem e transportes.

Sing Way Industria e Comercio LTDA.
CNPJ: 10.872.908/0001-49
Rua: Pacifico, 104, Granja Viana II
Cotia - SP | CEP 06707-065
Email: contato@sigway.com.br - Tel: 55 (11) 4169-3973